縮短…!!
要縮短
為了追上先頭部隊
我要把耗時
再縮短!!
3秒鐘!!
吡啊啊啊啊啊
ゴォォォ
後續部隊
進入最後的
彎道
等等誒!?
要用那種速度
衝過來嗎!?
肩膀
撞上來了!!
嗚哇
好可怕!!
呀啊!!
不夠
還不夠
還能繼續縮短!!
◎黑田背負著送出王牌的重擔!!
他會展現出拼上全力的領騎嗎!?
[弱虫ペダル]

弱虫ペダル

RIDE.348 解説3秒

渡辺航

噢啊啊啊啊

黑田雪成!!

朝霧終點把王牌送過去!!

最新単行本
「弱虫ペダル」
39巻
大好評発売中!!!

劇場映画
2015年夏公開!!

掃圖：小夜
修圖：唔姑叔
翻譯：哦喲子
校對：koue
嵌字：VI 身价四億的男人
監督：夏娜的迷
生徒会汉化组

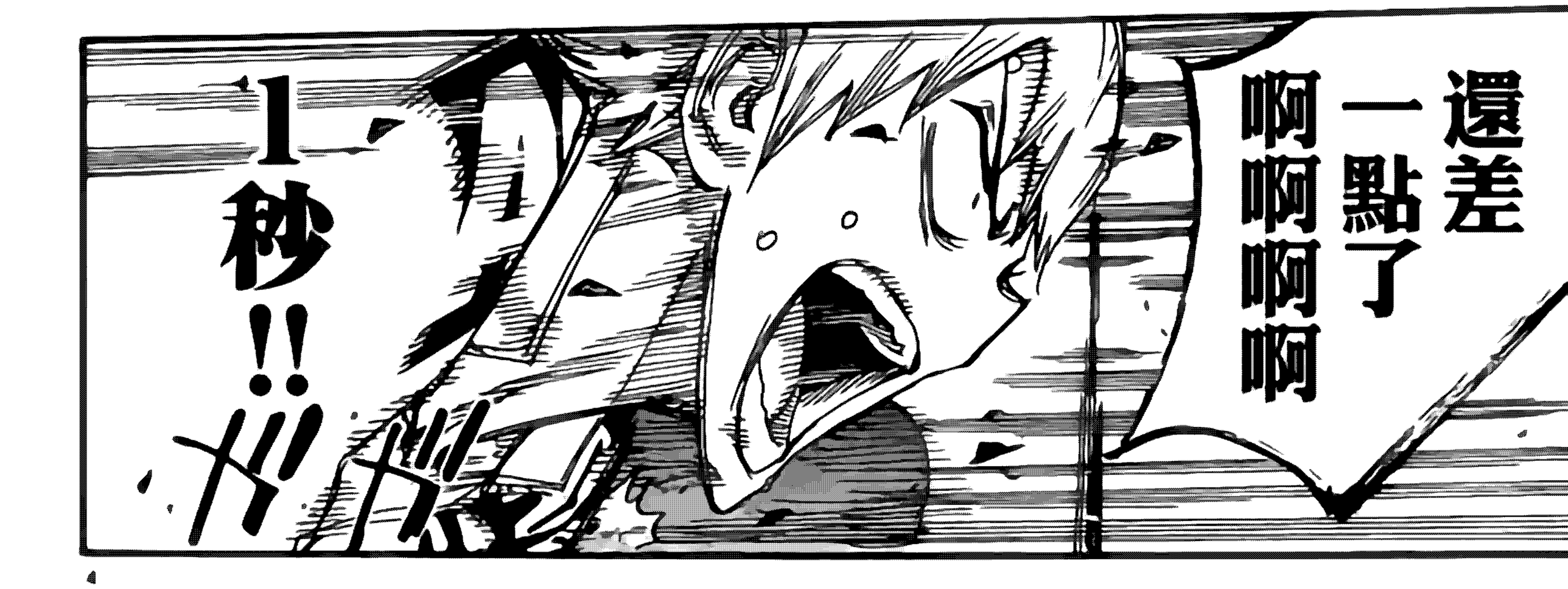

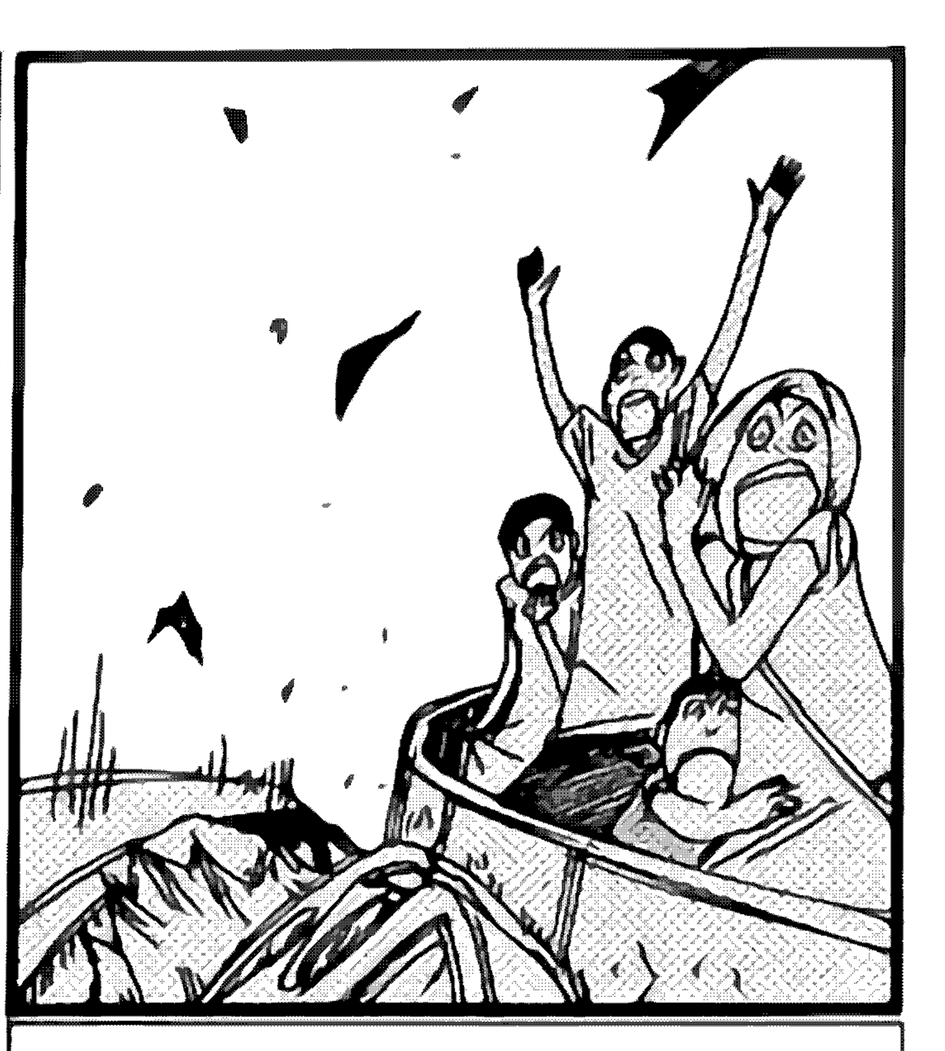

前情提要→高中聯賽首日終點近在眼前。京伏·御堂筋展示了真正的壓箱絕招、他拿出全力和鳴子爭奪終點!!另一方、朝著先頭猛烈追擊的箱根學園將會…!?

2秒!!

嗚啊啊啊!!

★この作品はフィクションであり、実在の個人・団体等にはいっさい関係ありません。

"繼續跟著
這個隊伍前進的話
會很危險"——

就是現在
上前吧拓斗
GOKU

啊啊啊啊
3秒鐘!!
給我衝出去!!
還剩150m!!
箱根學園的王牌出動了!!
啊啊啊
拓斗!!
收下這最後一秒吧
噢噢噢噢噢
生徒会汉化组

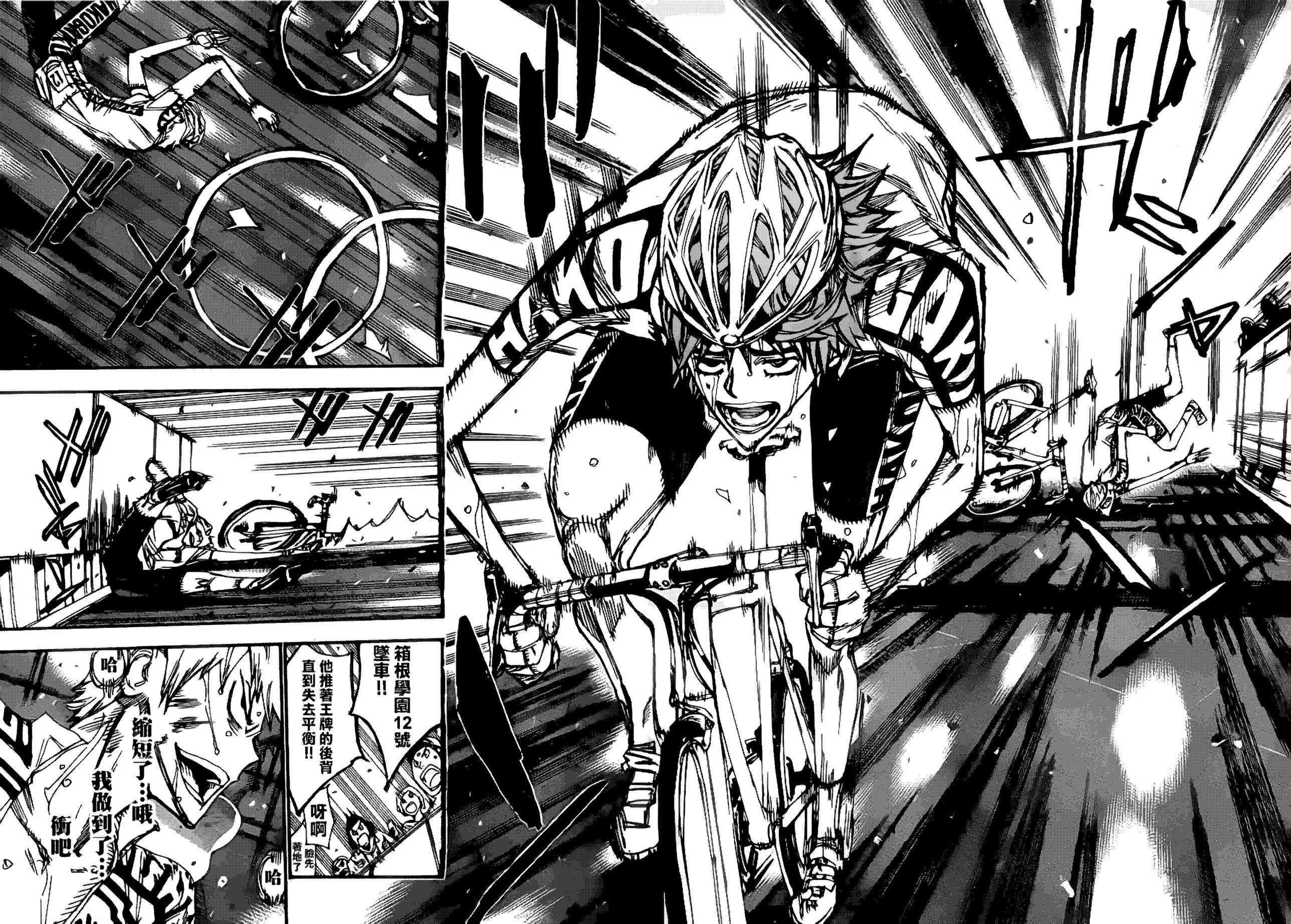
箱根學園12號
墜車!!
他推著王牌的後背
直到失去平衡!!
呀啊
臉先
著地了
哈
縮短了…哦
我做到了…
衝吧
哈

啊啊啊啊

拓斗啊!!

助攻墜車後
箱學的王牌
沒有回頭
繼續猛衝!!

好快!!

好高大!!

墜車了

那是
王者箱根學園
今年的王牌!!

「不要
回頭哦」

我不可能
回頭啊

因為小雪成…
小雪成你

是那麼用力地
推著我的後背

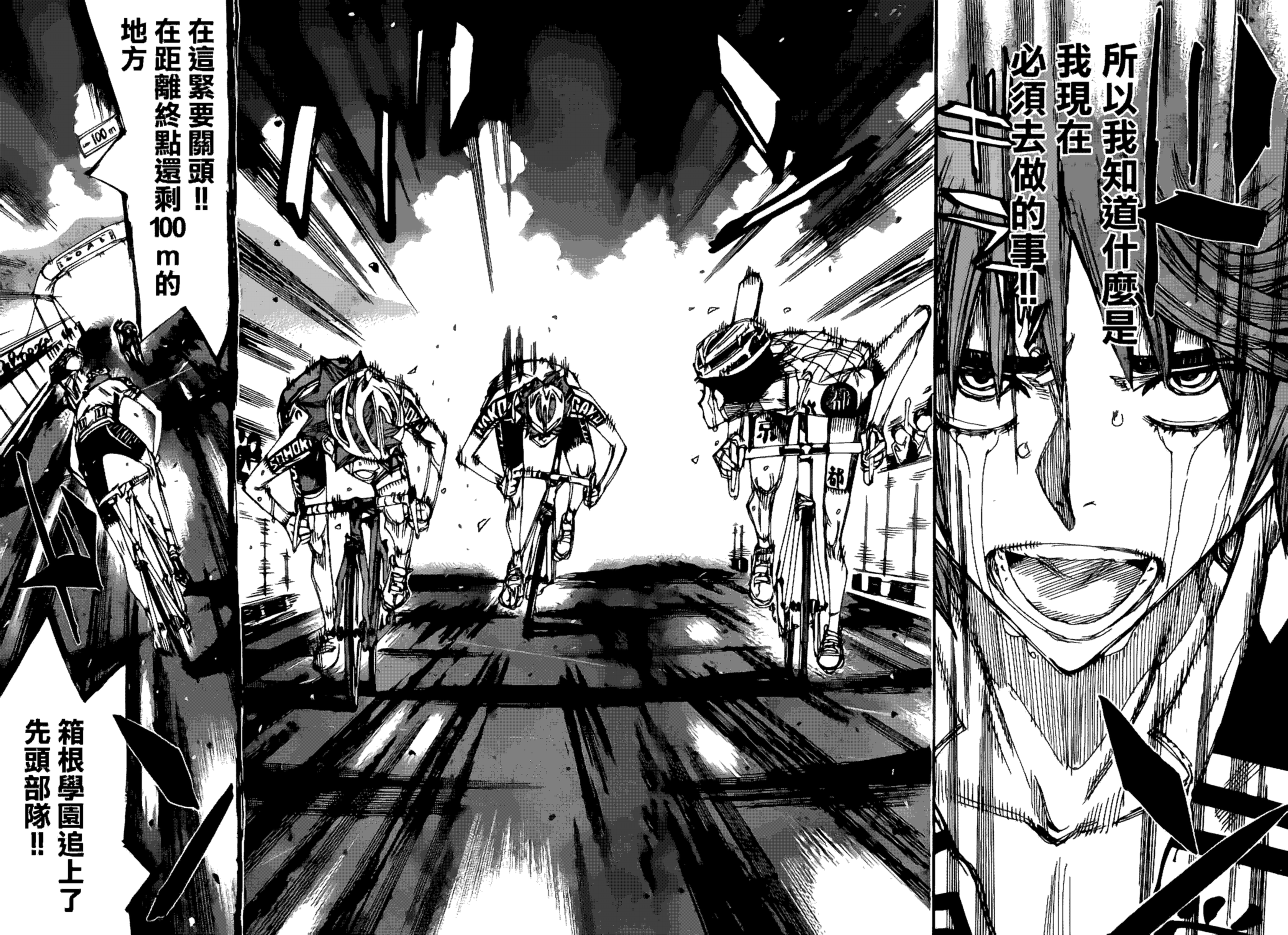
所以我知道什麼是
我現在
必須去做的事!!
キラ
在這緊要關頭!!
在距離終點還剩100 m的
地方
100m
箱根學園追上了
先頭部隊!!

噗噗!!

「追上來了」!?

真是拼命啊箱根學園!!

箱學?追上了!?

箱學?

給我看仔細

觀眾

眼瞎了嗎

還差3m

還沒真正追上我哦?

我的
箱根學園嗎!?
又
增加了呢……
ドッ
ドッ
驚人的氣勢從身後
席捲而來
觀眾數量!!
噢
噜噜嗚嗚嗚
生徒会汉化组

啊啊啊

放馬過來吧!!

總北加速!!好厲害的衝刺!!

還剩70m!!

好猛的加速!!

看到了!!終點!!

我要上了!!

若要命名的話就叫鳴子必殺技過山車衝刺!!

就好像過山車一樣加快速度

超快啊

我絕對會獲得勝利!!

御堂筋……

鳴子……

在這種位置

發動的衝刺對決中

我從未輸過!!

3個人都展露出衝刺終點的姿態!!

終點!!!

距離首日終點還剩60m!!

◎全力以赴衝刺終點!!!

下一話、卷中彩頁&增頁至25頁…將會決出勝負!!

正在不斷迫近!!!

次号 21·22につづく

圖源君
你在哪裡啊!?
你快出來吧!!

圖源君我們需要你！
我們的聯繫方式
qq群： 339173348
【加群請註明：圖源】
有你才有我們啊！
我們期待你的到來~